LIVE WEBINAR

Medical Writing

come comunicare la propria esperienza

Responsabile Scientifico **Dott. Pasquale CIANCI**

Con il Patrocinio

SICE Società Italiana di Chirurgia Endoscopica e Nuove Tecnologie

ASL Bari PugliaSalute

25 Settembre 2026
www.proeventifad.it

15.00 Saluti Istituzionali **Avv. Luigi Fruscio**
Direttore Generale ASL BARI

15.10 Introduzione **Dott. Pasquale Cianci**
Responsabile Scientifico, Direttore UOC Chirurgia Generale PO Corato ASL Bari

15.20 Come nasce un articolo scientifico **Dott. Pietro Mascagni**
Specializzando in Chirurgia Generale presso il Policlinico Universitario Agostino Gemelli IRCCS di Roma e Clinical Research Advisor in IA e computer science presso l'IHU-Strasbourg (Francia)

Contenuti
Dall'idea clinica alla domanda di ricerca: come partire da un caso interessante
Panoramica sui disegni di studio più usati in chirurgia (case report, serie di casi, studio di coorte, RCT) – quando usare cosa
Come scegliere la rivista giusta prima di cominciare a scrivere
Cenni su registrazione degli studi e linee guida di reporting (CONSORT, STROBE, CARE ecc.)
Messaggio chiave: non si parte dalla scrittura, si parte dalla domanda.

15.40 Anatomia di un articolo **Prof. Mauro Podda**
Professore Associato in Chirurgia Generale Unica

Contenuti:
Anatomia dell'articolo: Introduzione, Metodi, Risultati, Discussione
Cosa scrivere e cosa non scrivere in ogni sezione
Errori comuni dei principianti, sezione per sezione
Se il tempo lo consente, esercizio rapido: dato un abstract, identificare i punti deboli
Messaggio chiave: ogni sezione ha una funzione precisa. Rispettarla rende l'articolo più chiaro e pubblicabile.

16.00 Numeri per chirurghi: la statistica essenziale **Prof.ssa Danila Azzolina**
Professore Ordinario di Statistica Medica Unina

Contenuti:
Il minimo indispensabile: p-value, intervalli di confidenza, dimensione del campione
Come scegliere il test giusto: una flowchart semplificata
Presentare i risultati: come costruire tabelle e figure efficaci
Red flag statistiche che i revisori notano subito
Messaggio chiave: non serve diventare statistici, ma serve sapere quando chiedere aiuto a uno statistico.

16.20 Scrivere bene in inglese scientifico **Dott. Benedetto Ielpo**
Head of Surgical Unit - Hospital del Mar Barcelona, España

Contenuti:
Principi base: frasi corte, voce attiva, precisione terminologica
Parole e costruzioni da evitare (hedging eccessivo, ridondanze, "italiano mascherato")
Come scrivere abstract, titolo e cover letter
Strumenti utili: dizionari medici, corpora linguistici, intelligenza artificiale come supporto (con i suoi limiti etici)
Messaggio chiave: l'inglese scientifico si impara leggendo buoni articoli. Non c'è scorciatoia.

16.40 Dalla submission alla pubblicazione **Prof. Francesco Pata**
Professore Associato in Chirurgia Generale Unical

Contenuti
Come funziona la peer review, vista dal lato dell'autore e del revisore
Rispondere ai revisori: strategia e tono
Gestire il rifiuto – e imparare da esso
Etica e authorship: criteri ICMJE, conflitti di interesse, plagio
Messaggio chiave: il rifiuto è la norma, non l'eccezione. La risposta ai revisori è un'abilità a sé.

17.00 Discussione e Tavola Rotonda
Dott. Andrea Picchetto
Vice Presidente SICE
Dott. Salomone Di Saverio
Direttore UOC Chirurgia Generale PO San Benedetto del Tronto – AST Ascoli Piceno

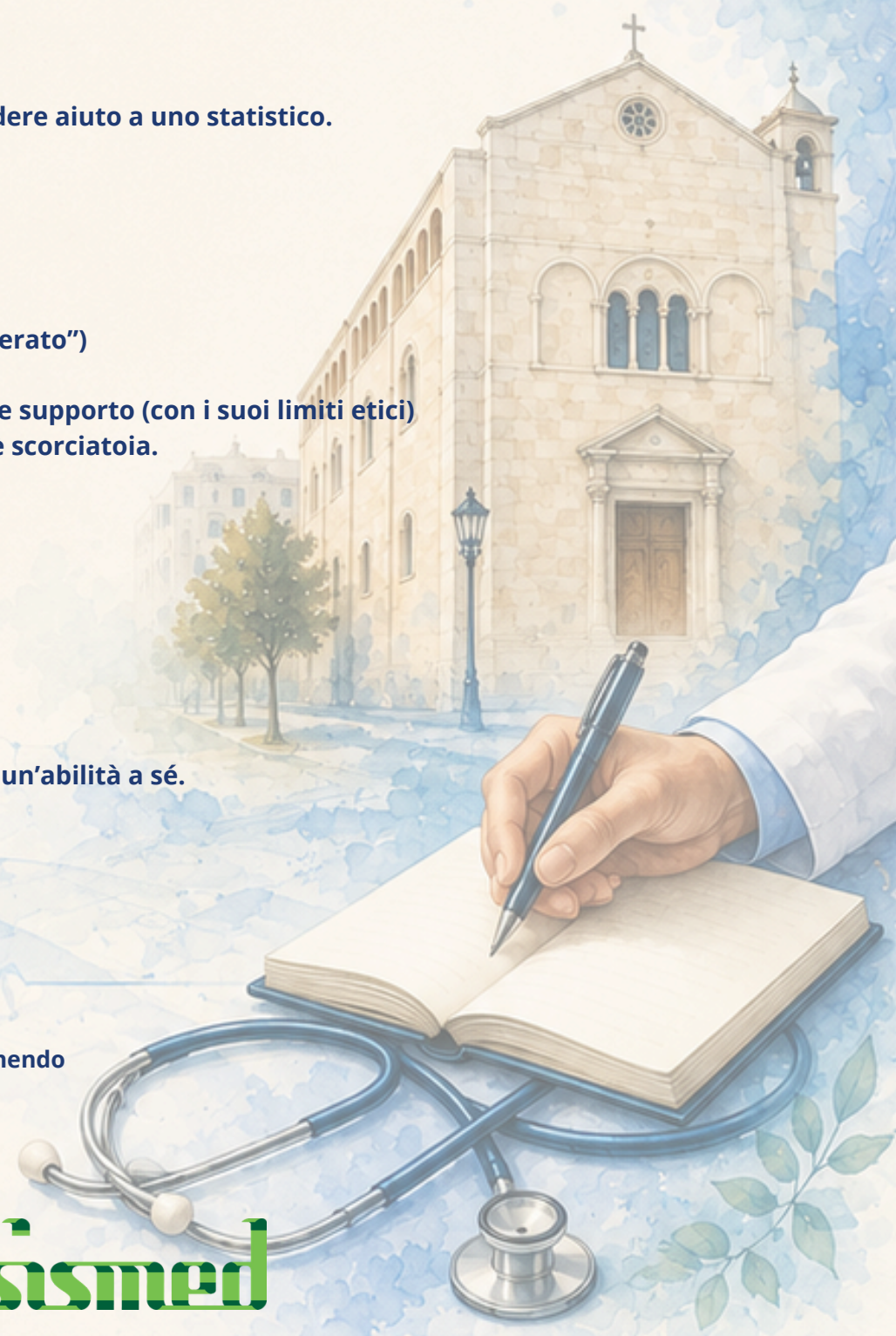

Provider
Proeventi
L'evento n. 2773-489677 è stato accreditato al Ministero della Salute ottenendo n. 3 Crediti ECM per n. 100 partecipanti:
Medici di Area Interdisciplinare ed Infermieri
Iscrizioni: www.proeventifad.it

Si ringrazia per il Contributo Educazionale non Condizionante
AGATON for your health · FASE · Medtronic · sismed